CÂMARA MUNICIPAL DA ESTÂNCIA DE BRAGANÇA PAULISTA

C. M. E. B. P.
PROT. GERAL Nº 708/00
Fls. 02
a)

INDICAÇÃO Nº 712/2000

Autor: **Benedito Aparecido de Carvalho (Dito do Ônibus).**

Indicamos à Chefia do Executivo Bragantino determinações junto à secretaria competente da Municipalidade, solicitando a construção de uma canaleta na esquina da Rua Padre João Pastrana com a Rua 17 - Parque Brasil.

ANEXO: Uma Foto.

ENCAMINHE - SE
Sala das Sessões, 01/8/2000
Presidente da Câmara

Sala das Sessões, 01 de agosto de 2000.

BENEDITO APARECIDO DE CARVALHO
(Dito do Ônibus)
vereador - PMDB

712-A

CÂMARA MUNICIPAL DA ESTÂNCIA DE BRAGANÇA PAULISTA
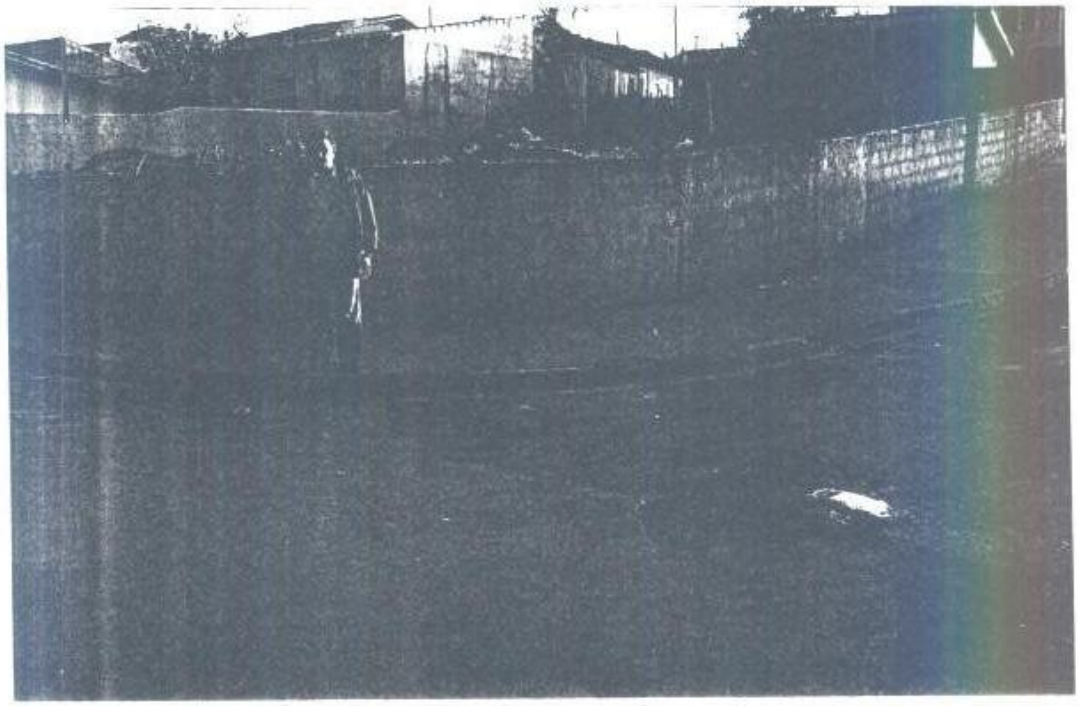
C. M. E. B. I.
PROT. GERAL Nº 707/00
Fls. 03
a)