CÂMARA MUNICIPAL DA ESTÂNCIA DE BRAGANÇA PAULISTA

C. M. E. B. P.
PROT. GERAL Nº 669,00
Fls. 02
Rl. mf

INDICAÇÃO Nº 680/2000

Autor: **Benedito Aparecido de Carvalho (Dito do Ônibus).**

Indicamos à Chefia do Executivo Bragantino, determinações junto à secretaria competente da municipalidade, solicitando a aplicação de camada asfáltica da rua sem denominação, localizada entre a Rua João Diniz e Avenida Américo Fontana – Jardim Recreio.

ANEXO: Uma foto.

ENCAMINHE - SE
Sala das Sessões, 27 / 6 / 2000
Presidente da Câmara

Sala das Sessões, 27 de junho de 2000.

BENEDITO APARECIDO DE CARVALHO
(Dito do Ônibus)
vereador - PMDB

680-A

CÂMARA MUNICIPAL DA ESTÂNCIA DE BRAGANÇA PAULISTA
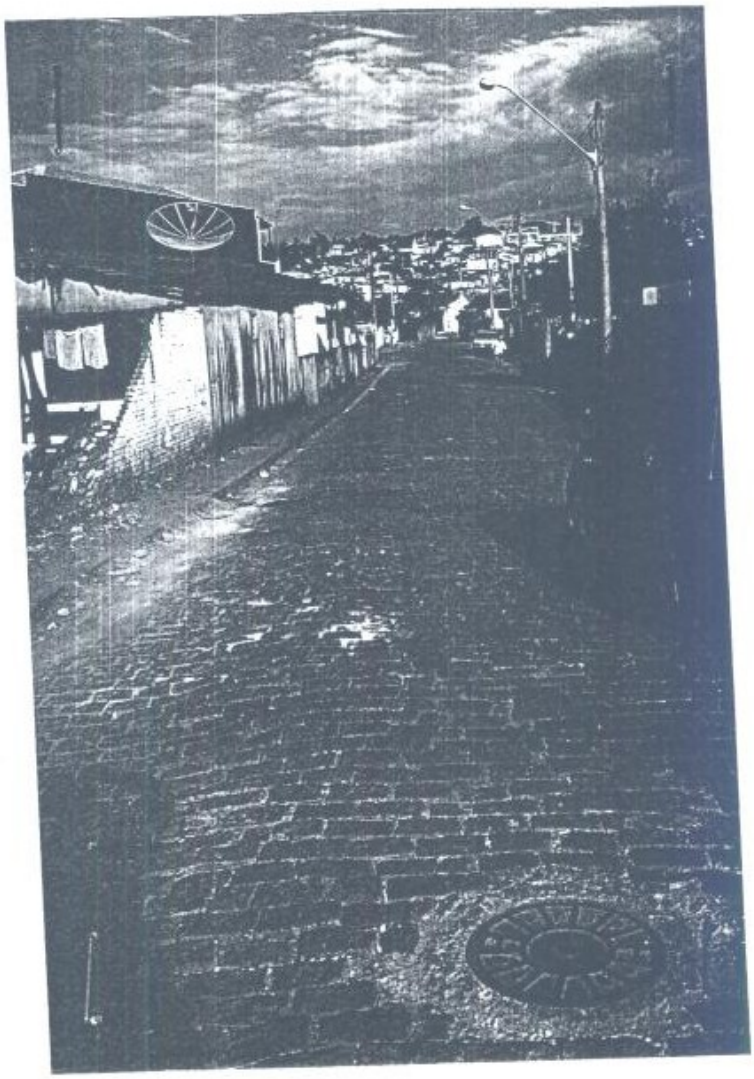
C. M. E. B. P.
PROT. GERAL Nº. 669/00
Fls. 03
a) mi