



## CÂMARA MUNICIPAL DA ESTÂNCIA DE BRAGANÇA PAULISTA

PEDIDO DE INFORMAÇÕES Nº 162/92

ENCAMINHAMENTO: ao Exmo. Sr. Nicola Cortez, DD. Prefeito deste Município.

ASSUNTO: invasão, por particulares, de trecho da estrada municipal projetada, paralela ao acesso à sede da Associação Atlética Banco do Brasil.

**ENCAMINHE - SE**

Sala das Sessões 11/09/1992

\_\_\_\_\_  
Presidente da Câmara Municipal

TENDO EM VISTA que, no trecho final da estrada municipal projetada, paralela ao acesso à sede da Associação Atlética Banco do Brasil, havia um espaço para retorno dos veículos;

TENDO EM VISTA que esse trecho foi, porém, invadido por algumas propriedades particulares existentes no setor,

SOLICITAMOS seja enviado ao Exmo. Sr. NICOLA CORTEZ, DD. Prefeito deste Município, o seguinte pedido de informações:

1. A Prefeitura tem conhecimento dessa questão?
2. Em caso positivo, quais providências serão tomadas a respeito?

Sala das Sessões, 10 de setembro de 1992

<b>C.M.E.B.P.</b>
PROT. GERAL Nº <u>1749/92</u>
fls. _____
a) <u>[assinatura]</u>

DEL/rmz

Valle  
A.) MARCUS VINÍCIUS VALLE JÚNIOR - vereador



Prefeitura do Município de Bragança Paulista  
ESTÂNCIA CLIMÁTICA

162/A  
C.M.E.B.P.  
PROT. GERAL Nº 1749/92  
fis. \_\_\_\_\_

Bragança Paulista, 17 de setembro de 1992

GABINETE DO PREFEITO

N.º CM-287/92

PI 162/92

C.M.E.B.P.  
RECEBEM 18/09/92  
As 16:50 HS  
DEA: JPD

Excelentíssimo Senhor  
Doutor JOSÉ JOZEFRAN BERTO FREIRE  
Digníssimo Presidente da Câmara Municipal de  
BRAGANÇA PAULISTA

ENCAMINHE - SE  
Sala das Sessões 22/9/1992

Senhor Presidente,

\_\_\_\_\_  
Presidente da Câmara Municipal

Ref.: Pedido de Informações nº 162/92

Para conhecimento do ilustre Vereador Marcus Vinicius Valle Júnior, autor do Pedido de Informações nº 162/92, sobre invasão, por particulares, de trecho da estrada municipal projetada, paralela ao acesso à sede da A.A.Banco do Brasil, encaminho a Vossa Excelência a inclusa cópia xerográfica da informação prestada pelo Departamento de Obras.

No ensejo, reitero a Vossa Excelência protestos - de elevada estima e consideração.

Cordialmente,

NICOLA CORTEZ  
Prefeito Municipal

ENCAMINHADO EM 22/9/92  
DOC. N Valle  
A) \_\_\_\_\_



162-3

PREFEITURA DO MUNICÍPIO DE BRAGANÇA PAULISTA  
ESTÂNCIA CLIMÁTICA

DOP/PI-62/92

PI 162/92

Bragança Paulista, 15 de setembro de 1992,

PARA: GABINETE  
DE : DOP

Assunto: Pedido de Informações nº162/92

Senhor Prefeito,

Em atendimento ao solicitado no pedido acima, te mos a informar que:

- O DOP até o dia 04/09/1992 desconhecia o assunto. A partir do Pedido de Informações, o DOP procedeu vistoria e iniciou contatos com os proprietários das chácaras e chegando a seguinte conclusão:

- Não encontramos aprovação do desmembramento em nome de Alaíde Pereira Ramalho, no Bairro do Bom Retiro, Bragança Paulista, porém verificamos que a Prefeitura Municipal / vem cobrando IPTU sobre as 03 chácaras existentes.

Pelo acima exposto, a Prefeitura Municipal através do DOP notificará os proprietários das chácaras 1, 2 e 3, que procedam o fechamento de suas propriedades, rigorosamente dentro de suas divisas, deixando livre o acesso, de acordo com croquis fornecido pela Sra. Alaíde P. Ramalho.

Sem mais para o momento, subscrevo-me.  
Atenciosamente,

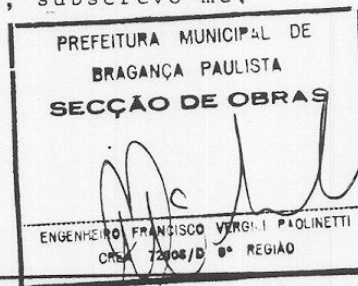

SITUAÇÃO

REQUERIDA

162C

Proprietária \_\_\_\_\_ ALAIDE PEREIRA RAMANHO

ARMANDO

Local \_\_\_\_\_ R: FELICIO HELITO Nº 354-(LOTE-3-), LOTE-1- e  
BAIRRO BOM RETIRO - BRAGANÇA Pta.

ESC. 1:1000

SITUAÇÃO

S/ESCALA

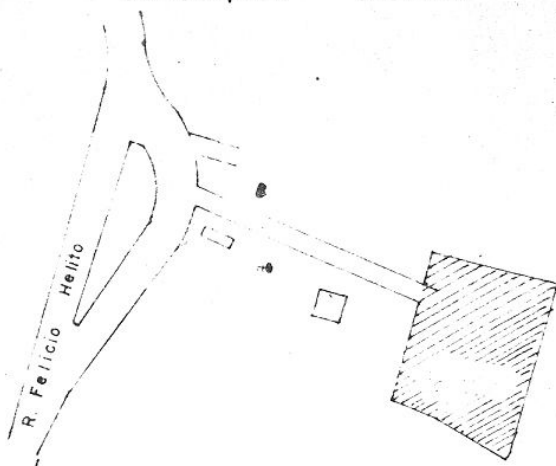

proprietário

ÁREAS (unid. m<sup>2</sup>)

LOTE -1-	3.000,00
LOTE -2-	5.210,00
LOTE -3-	11.507,00
RUA	1.188,00
ÁREA VERDE	9,5,00
<b>TOTAL</b>	<b>21.000,00</b>

*[Handwritten Signature]*  
Eng. WAGNER IZZO PEL  
CREA 60.764/D - SP

F

163.D



ASIL

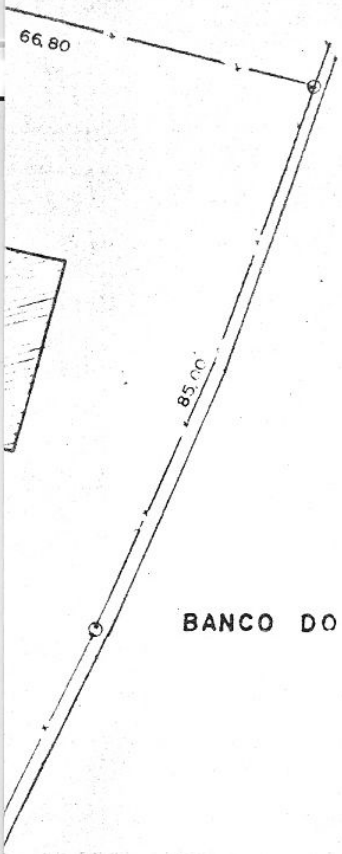

BANCO DO BRASIL

LEGENDA

- \* — Cerca de arame
- ==== \* Volo
- ==== Ribeirão



162-E

ARMANDO VIQUIATI

BANCO DO BR

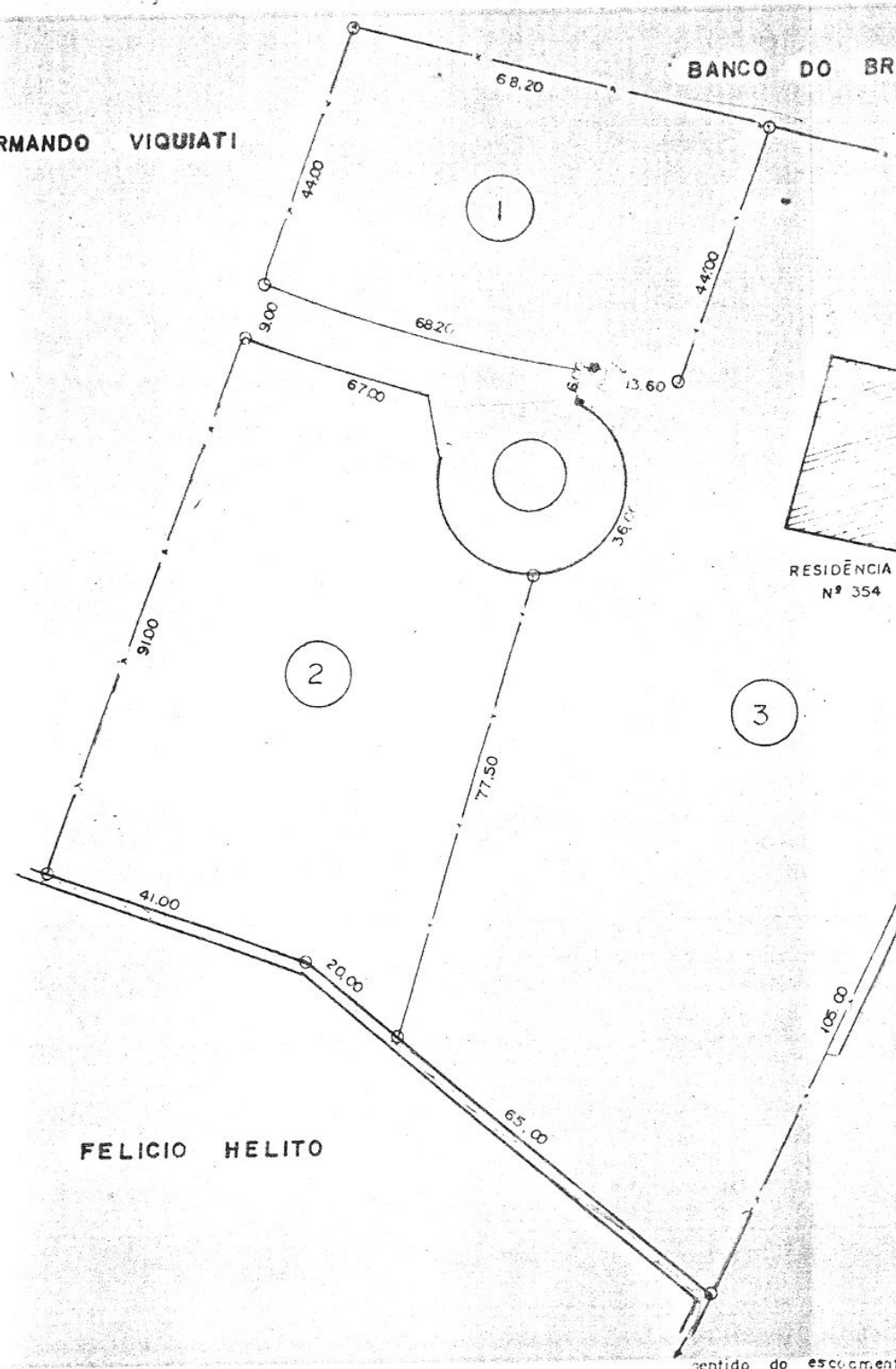

RESIDÊNCIA  
Nº 354

FELICIO HELITO

sentido do escoamento