



CÂMARA MUNICIPAL DA ESTÂNCIA DE BRAGANÇA PAULISTA

C. M. E. B. P.	
PROT. GERAL Nº	580, 82
Fs.	<i>[Signature]</i>
21	778

**PEDIDO DE INFORMAÇÕES
Nº 85/2000**

Autor: Paulo Miguel Zenorini.

SOLICITAMOS seja este Pedido de Informações encaminhado à Chefia do Executivo Bragantino, para prestar informações com relação ao levantamento cadastral topográfico realizado pelo topógrafo Arnaldo Boldrini em 1994 no Jardim Mendes Caldeira.

ENCAMINHE - SE
Sala das Sessões, 18/4/2000.
<i>[Signature]</i>
Presidente da Câmara



CÂMARA MUNICIPAL DA ESTÂNCIA DE BRAGANÇA PAULISTA

C. M. E. B. P.	
PROT. GERAL Nº	380,00
Fis.	03
a)	7110

85-4

Solicitamos que sejam enviadas a esta Casa as seguintes informações:

- 1- Cópia do levantamento cadastral topográfico realizado pelo topógrafo Arnaldo Baldrini no ano de 1994 - Jardim Mendes Caldeira - Estância Bragança - Bairro do Toró.
- 2- Enviar também a foto área do mesmo local referente a faixa nº 08 - foto nº 73.

Sala das Sessões, 18 de abril de 2000.

PAULO MIGUEL ZENORINI
vereador - PPS



Prefeitura do Município de Bragança Paulista

85-B

C. M. E. B. P.
PROT. GERAL Nº. 380, 00
Fb. 05
a) m

Bragança Paulista, 03 de maio de 2.000.

Da : Secretaria Municipal de Obras
Para : Gabinete do Prefeito

Ref.: Pedido de Informações n.º 85/2000 – Informações com relação ao levantamento cadastral topográfico realizado pelo topógrafo Arnaldo Boldrini em 1994 no Jardim Mendes Caldeira.

Interessado : Câmara Municipal da Estância de Bragança Paulista

Exmo. Sr. Prefeito Municipal,

Em atendimento ao pedido de informações n.º 85/2000 do digníssimo vereador Paulo Miguel Zenorini, a Secretaria Municipal de Obras, encaminha através deste cópias dos documentos solicitados.

Sendo o que tínhamos para o momento, subscrevemo-nos.

Atenciosamente,

ENG.º NIVALDO GRASSON
Secretário Municipal de Obras

ENCAMINHADO EM 09.05.00
EM RESPOSTA P.J. n.º 85/2000
a) Paulo Miguel

85-C

C. M. E. B. P.
PROT. GERAL Nº. 3101 w
Fts. 06
a) 7m

08/0073



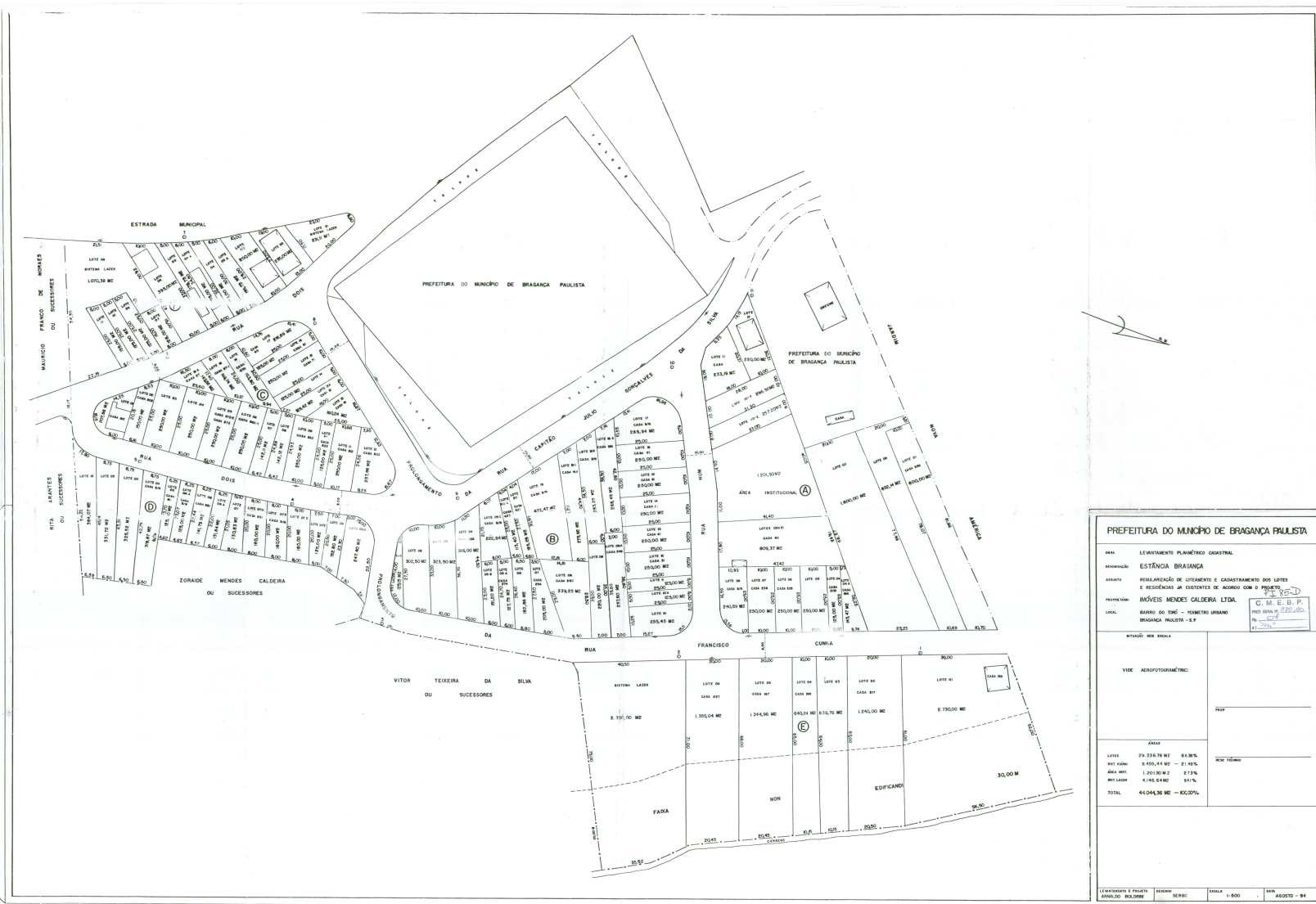

PREFEITURA DO MUNICÍPIO DE BRAGANÇA PAULISTA

DATA: LEVANTAMENTO PLANIMÉTRICO CADASTRAL.
 LOCALIDADE: ESTÂNCIA BRAGANÇA
 OBJETO: REGULARIZAÇÃO DE LOTEAMENTO E CADASTRAMENTO DOS LOTES E RESIDÊNCIAS JÁ EXISTENTES DE ACORDO COM O PROJETO DE IMPLANTAÇÃO DE INDIÚS MENDES CALDEIRA LTDA.
 LOCAL: BARRIO DO TIPO - PERÍMETRO URBANO BRAGANÇA PAULISTA - S.P.
 PROJETISTA: C. M. E. B. P.
 PROFISSIONAL: PROFISSIONAL Nº 233/84
 DATA: 1984

BRITADO: SEM BRANEA

TIPO: VIDE AEROFOTOGRAMÉTRICO

ÁREA	
LOTES	29.236,78 M ² - 64,96%
ÁREA URBANA	9.450,44 M ² - 21,95%
ÁREA RURAL	1.201,00 M ² - 2,73%
ÁREA TOTAL	45.888,22 M ² - 100,00%