



CÂMARA MUNICIPAL DA ESTÂNCIA DE BRAGANÇA PAULISTA

C. M. E. B. P.
PROT. GERAL Nº 450/98
Fl. 02
mas

PEDIDO DE INFORMAÇÕES Nº
113/98

ENCAMINHAMENTO: Ao Exmo. Sr. José Lavelli de Lima, Prefeito da Estância de Bragança Paulista.

ASSUNTO: Solicita cópia da planta do Jardim São Miguel (incluindo a região do Recanto Elizabeth).

ENCAMINHE-SE
Sala das Sessões, 02 de junho de 1998
Presidente da Câmara Municipal

SOLICITAMOS seja encaminhado ao Exmo. Sr. José Lavelli de Lima, Prefeito Municipal da Estância de Bragança Paulista, o seguinte Pedido de Informações:

1. Conforme solicitado pela Associação de Moradores do Jardim São Miguel, em audiência pública realizada junto a população para debates sobre as Diretrizes Orçamentárias para o próximo exercício, encaminhamos pedido para remessa a esta Casa de planta do Jardim São Miguel (incluindo a região do Recanto Elizabeth), considerando necessidade de realização de diversos levantamentos pelos moradores no local.

Sala das Sessões, 02 de junho de 1998.

A. PAULO MIGUEL ZENORINI



PREFEITURA DO MUNICÍPIO DE BRAGANÇA PAULISTA

113-4

Pl. SMO 113/98

Bragança Paulista, 12 de junho de 1998

Assunto : Pedido de Informações n.º 113/98.

C. M. E. B. P.	
PROJ. GERA. Nº	750/98
Fol.	02
Assinatura	<i>[Handwritten Signature]</i>

Senhor Prefeito,

Conforme solicitação do nobre vereador Paulo Miguel Zenorini, através do Pedido de Informações n.113/98, estamos encaminhando as cópias xerográficas dos loteamentos Jardim São Miguel e Recanto Elizabeth.

Sendo o que tinha para o momento, aproveito a oportunidade para externar meus protestos de elevada estima e distinta consideração.

Atenciosamente.

[Handwritten Signature]
ENG.º NIVALDO GRASSON
Secretário Municipal de Obras

RECANTO ELIZABETH

PROPLIADAR DO SÍTIO: SRA. ELIZABETH B. LAFETA
 BAIXANÇA PAULISTA

ESCALA - 1:25,000

AREA DOS LOTES	212.61,55
RUAS	95.466,45
ACUDE	24.785,00
BOQUE	5.355,00
LAGOS	8.500,00
CH. BRAS. FERRO USG.	27.732,00
TOTAL	404.460,00 m²

NOTA DE LEC. 10 12-B
 AREA 55.623,00 m²

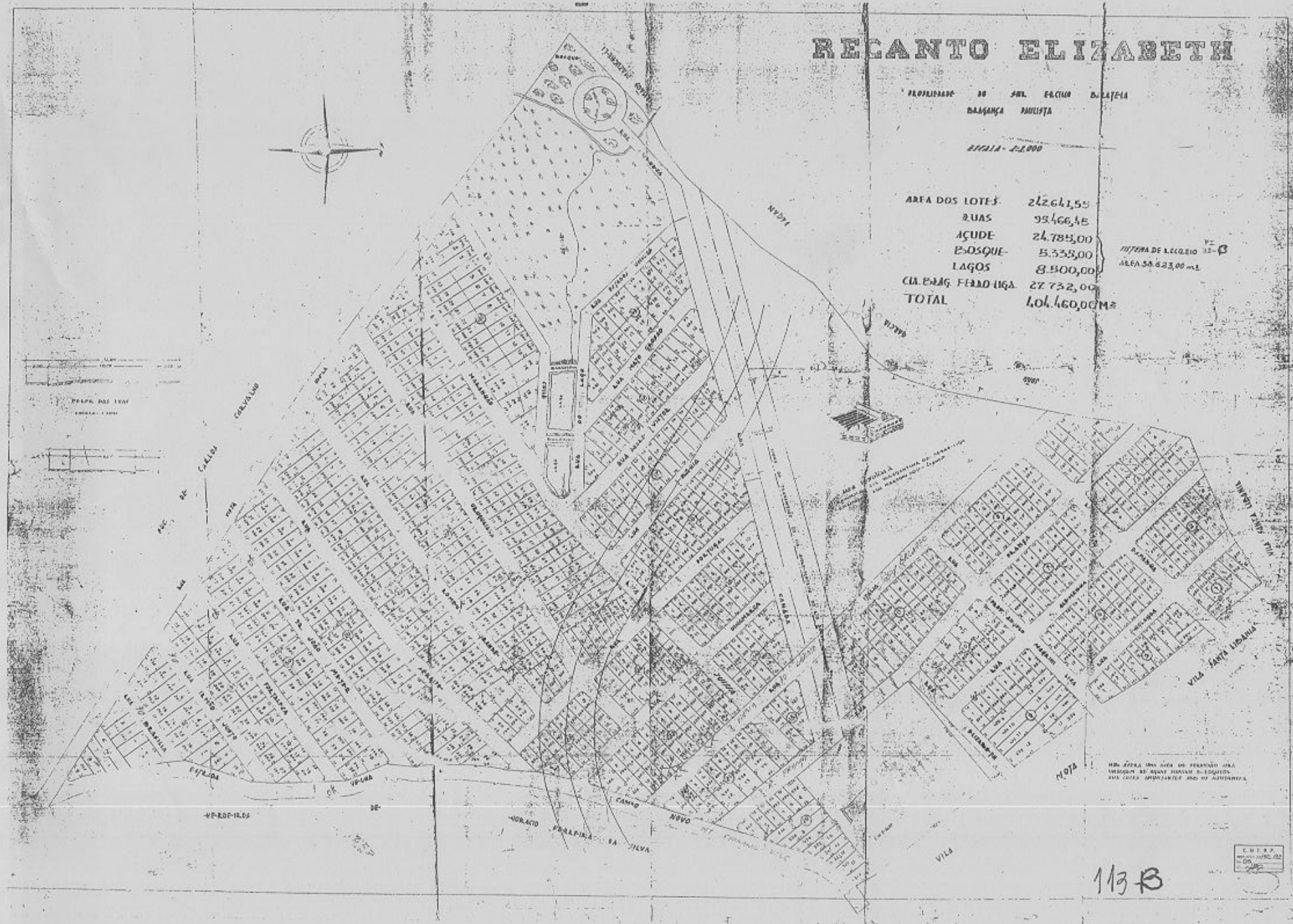

NOTA: HAVENDO AQUI A AREA DE SERVIDAO PARA
 OBRAS DE RECONSTRUCAO E REFORMA
 DAS CALÇADAS, SERVIÇOS DE ALIQUOTAS.

CURTA
 N.º 128.000
 DE 09

113 B



113-C

<p>PROYECTO DE CONSTRUCCION DE UN NUDO VIARIO EN LA ZONA URBANA DE SAN JOSE, COSTA RICA.</p> <p>PLAN DE UBICACION DEL AREA DE ESTUDIO.</p> <p>ESCALA: 1:50,000</p>	
<p>FECHA DE ELABORACION: 1968</p> <p>ELABORADO POR: [Nombre]</p>	<p>REVISADO POR: [Nombre]</p>
<p>PROYECTO DE CONSTRUCCION DE UN NUDO VIARIO EN LA ZONA URBANA DE SAN JOSE, COSTA RICA.</p> <p>PLAN DE UBICACION DEL AREA DE ESTUDIO.</p>	

LEYENDA	DESCRIPCION
[Symbol]	[Text]
[Symbol]	[Text]
[Symbol]	[Text]
[Symbol]	[Text]
[Symbol]	[Text]