



C. M. E. B. P.
PROT. GERAL Nº 1354/97
Fls. 02

CÂMARA MUNICIPAL DA ESTÂNCIA BRAGANÇA PAULISTA

PEDIDO DE INFORMAÇÕES Nº 125/97

ENCAMINHAMENTO: à Chefia do Executivo bragantino.

ASSUNTO: encaminha cópia de abaixo-assinado e fotos referentes a bloqueio de acesso na Vila Marcheli, e solicita informações a respeito.

ENCAMINHE - SE

Sala das Sessões, 24/06/1997

Presidente da Câmara Municipal

CONSIDERANDO que o Sr. Gonçalo Joviano de Souza enviou a esta Casa abaixo-assinado contendo denúncia sobre fechamento indevido de acesso na Vila Marcheli;

CONSIDERANDO que cabe a esta comissão analisar o caso, razão pela qual providenciamos fotos do local para melhor constatação da ocorrência.

SOLICITAMOS seja encaminhado ao Exmo. Sr. José Lavelli de Lima, Prefeito Municipal de Bragança Paulista, o seguinte PEDIDO DE INFORMAÇÕES:

1. Com relação ao acesso citado no abaixo-assinado, a que consta das fotos em anexo, trata-se de via pública ou área particular?

2. Caso seja via pública, quando e quais providências a Prefeitura irá adotar com referência ao caso?

Sala das Sessões, 24 de junho de 1997.

COMISSÃO PERMANENTE DE JUSTIÇA, REDAÇÃO, DEFESA DO MEIO AMBIENTE E DO CONSUMIDOR

a.) ARNALDO DE CARVALHO PINTO
Presidente



a.) MARCUS VINICIUS VALLE JUNIOR
Vice-Presidente



C. M. E. B. P.
PROY. GERAL Nº 1354/97
Fls. 03

CÂMARA MUNICIPAL DA ESTÂNCIA BRAGANÇA PAULISTA

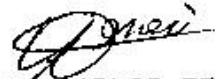
125-4

- 
a.) LUIS CARLOS FERREIRA
Membro
- 
a.) MARCO ANTONIO MARCOLINO
Membro
- 
a.) NELSON SHINOBU SAGHARA
Membro



CÂMARA MUNICIPAL DA ESTÂNCIA BRAGANÇA PAULISTA

C. M. E. B. P.
PROT. GERAL Nº 1334,97
Fls. 04

175-B

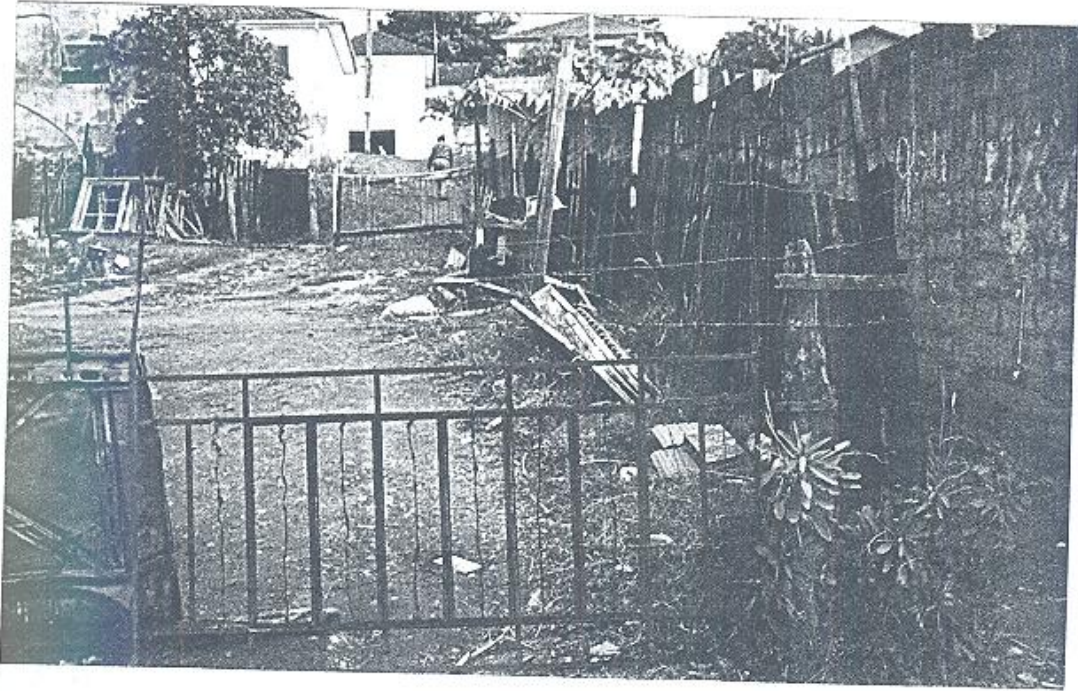



C. M. E. B. P.

PROT. GERAL Nº 1354,97

Fis. 05

CÂMARA MUNICIPAL DA ESTÂNCIA BRAGANÇA PAULISTA

125-C

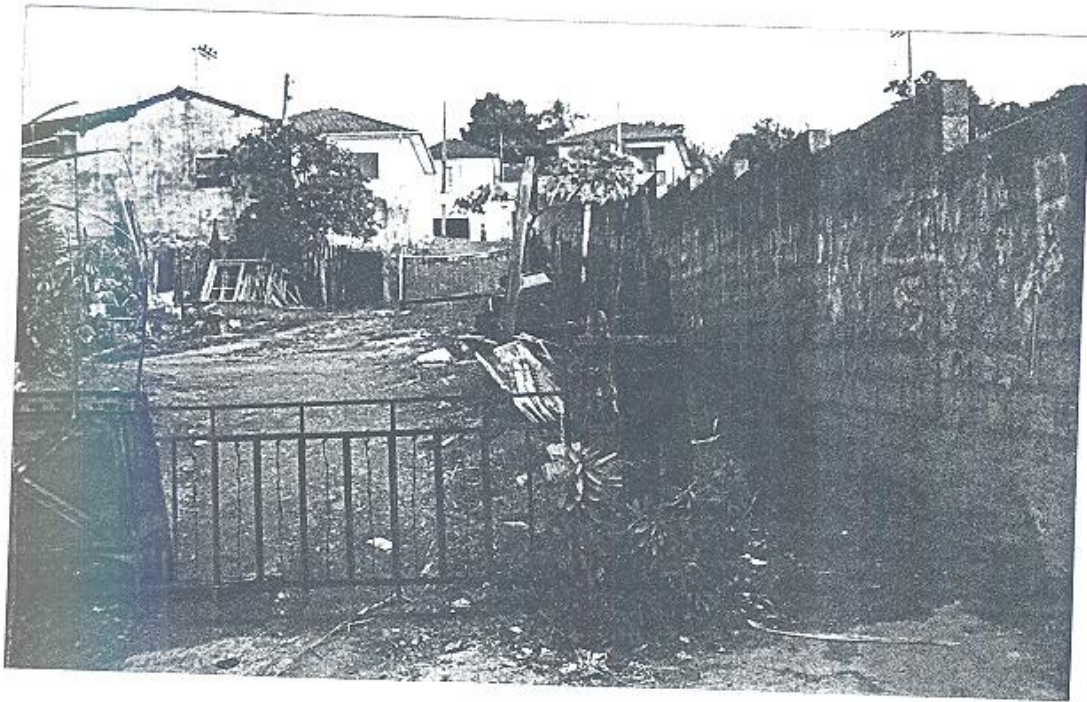

C. M. E. B. P.
 PROT. GERAL Nº 1354/97
 Fl. _____
 a) _____

BRAGANCA PAULISTA SP. 06 de 06 de 1997.

175-D

ILUSTRISSIMO Sr: PRESIDENTE DA CAMARA MUNICIPAL DE BRAGANCA PAULISTA.
 Sr: JOSÉ SERGIO CONTI JR.

C. M. E. B. P.
 PROT. GERAL Nº 1354/97
 Fl. 02
 a) _____

VENHO MUI RESPEITOSAMENTE ATRAVÉS DESTA LEVAR AO CONHECIMENTO DE V.Sria: de todos os S.res: VEREADORES.

QUE; chegou aos meus conhecimentos; que a população de uma vila esta sendo prejudicada pela a ação de um unico morador.
 e que ja foi encaminhado um abaixo assinado ao Sr: PREFEITO MUNICIPAL com (48) quarenta e oito assinaturas; reclamando sobre o fato. em 18 de 05 de 1997. mas nenhuma providencia foi tomada neste sentido. ou talvez o Sr: PREFEITO. AINDA NÃO TENHA o conhecimento do fato.
 mas este abaixo assinado foi passado com A.R: como prova os xerox me apresentado- qual estou anexando o mesmo. acusando o recebimento em 21 de 05 de 1997.

solicito a V.Sria: como é presidente da camara municipal; levar ao conhecimento de todos os vereadores. porque uma vila não pode ser prejudicada pela mau ação de um unico morador; mesmo sendo ele um ex fiscal da nossa prefeitura local.
 conhecendo o Dr: JOSÉ DE LIMA. Sabendo de sua honestidade e imparcialidade que o caso; Requerio povo esta em duvidas; que tenha chegado o abaixo assinado em sua mãos e nenhuma providencia foi tomada até a presente data.
 so povo da vila marquelli; continuam sendo barrado pelo Sr: lula de tal ex fiscal da prefeitura local; qual fez uma cerca de pau apique fechando o acesso das moradores; para sairem na Rua santa cruz onde existem padarias e farmacias.

SEM MAIS AGRADEÇO E AGUARDO BREVES PROVIDENCIAS.

APROVEITO AO ENSEJO PARA APRESENTAR-LHE MINHAS ELEVADAS ESTIMAS E DISTINTAS CONSIDERAÇÕES.

Gonçalo Joviano de souza. ass: colaborador. do A.L.A.P.A.

e, SCUDERIE P.M-J. AMARAL.

DEA
 ENCAMINHADO
 CR
 [Handwritten signature and date]

[Handwritten signature]

035100 3004 1009-
 [Faint stamp]

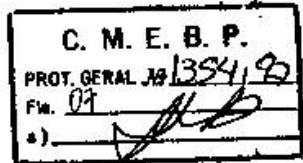

125-E

(ABAIXO ASSINADO)

DIGNISSIMO Sr: PREFEITO MUNICIPAL DE BRAGANCA PAULISTA-SP.

Sr: JOSÉ LAVELLI DE LIMA.

nós os abaixo assinados; residentes a Rua SANTO MONTAGNANA. vila MARQUÊLI nesta -- idade.

venho aqui respeitosamente; Vossa PRESENÇA; através deste abaixo assinado; requerer a abertura de uma rua qual já existe; mas encontra-se bloqueada por uma -- cerca de pau apiquado; feita pelo Sr: LULA igual é ex fiscal da prefeitura local. sendo a Rua o unico acesso; para a Rua Sta cruz; não havendo outras saidas para os moradores da vila marquêli. e quando os moradores precisam irem até uma farmacia ou padaria Sta libania; sendo esta a mais próxima de suas casas. Ficam obrigados a passarem; por um pequeno corredor apertado a paredes de um muro e arriscam a terem suas roupas rasgadas; e serem mordidos pelos cães do referido fiscal Sr: LULA DE TAL. (o) pelo qual; pedimos encarecidamente; uma providencia a Vossa EXMA; PESSOA. sendo que já; era uma RUA. mas foi cercado; e deixado um pequeno corredor.

M. Manuel Henrique da Silva

END. Rua São Montagnana 53

CM. Diniz Cip. Moraes Silva

END. Rua Sta Montagnana 53

M. J. Alberto

END. Rua da Saudade 52

M. José da Colunga

END. Rua da Saudade 52

CM. Yandira C. da Silva

END. Vanderlei Miguel 54

CM. Albino D. Branco

END. Sto " " 42

DE. Sergio Henrique da Colunga

END. " " "

Wone Colombi

José Roberto

Rua Santa Cruz da Silva R. 11.º Montagnana 53

Antônio Saffari Rua Santo montagnano 82

Luiz Dal C. de Moraes av. 65

José da C. Moraes Rua Amélia Marquêli 91

Alexandre de S. B. B. Rua Amélia Marquêli nº 64

Alexandre de S. B. B. Rua Amélia Marquêli nº 46

Luiz Dal C. de Moraes R. Amélia Marquêli nº 77

Luiz Dal C. de Moraes R. Amélia Marquêli nº 77

CONTINUA NO PRÓXIMO.

Antonia Aparecida de Souza
Rua do Prato - Souza
Alzira Alves de Miranda
Mestre Joao de Santana - Rua...

C. M. E. B. P.
PROT. GERAL Nº 135492
Fm. 08
15

- Alfredo José Costa R. Amelia Marchelli 4.
- Leandro Lourenço de Silva R. Amelia Marchelli 4.
- Esmeralda de Carvalho Bueno R. Amelia Marchelli, 25
- Begida Tereza Dias R. Amelia Marchelli 26.
- Pedro Batista Fungua R. José Baise 28
- Neusa Ap. Batista Fungua R. José Baise 28.
- Wander Lucio Fungua R. José Baise 28
- Walter Augusto Fungua R. José Baise 28.
- Reneo Francisco Baise R. José Baise no 10

RG 1572

Rua São João Batista nº 116
 Yany Souza de Souza R. José Baise 80
 Elton Brito R. José Baise
 Sebastiana Francisco Garcia dos Santos Rua José B.
 Ana Maria Gonçalves Rua José Baise nº 92
 Jurandir Benedito Rua José Baise nº 92
 Maria Aparecida Ferreira nº 120 Rua São
 Angéla M. R. da R. Faria Rua São Montagnana nº 43
 Fabiano Est. de Laria " " " " "
 Fabiane de Laria nº 43

RECLAMAÇÃO APRESENTADA POR: SEBASTIÃO HENRIQUE DA SILVA,
 RUA SANTO MONTAGNANA Nº 53, VILA MARQUELLI, (JANÁVA)
 QUAL VÁRIAS VEZES RECLAMOU AO VEREADOR JANGO, MAS NENHUMA PROVIDÊNCIA F
 TOMADA E NENHUMA VISITA AO LOCAL; APÓS SER ELEITO.



PREFEITURA MUNICIPAL DE BRAGANÇA PAULISTA

Bragança Paulista, 04 de julho de 1.997

DOP / PI - 10/97

DE : DOP
PARA : GABINETE

C. M. E. B. P.	
PROT. GERAL Nº	1354, 97
Fls.	11
R.)	120

ASSUNTO - PEDIDO DE INFORMAÇÃO Nº 125/97

Senhor Prefeito.

Em atendimento ao solicitado no Pedido de Informação em epígrafe, tenho a informar que :

1 - Com relação ao acesso supra citado, tenho a informar que é propriedade particular, com IPTU lançado pela Prefeitura Municipal sob nº 1.17.05.27.0001.0350.01.00, segue em anexo slip do imóvel.

2 - Segue em anexo planta do loteamento Vila Marchelli, aprovada em 19/02/1975 e planta do levantamento planimétrico, com indicações das áreas a serem desapropriadas e elaboradas pelo topógrafo Sr. Arnaldo Boldrini, em outubro de 1.994.

Atenciosamente,

ENG. NIVALDO GRASSON
 Diretor do Departamento
 de Obras Públicas

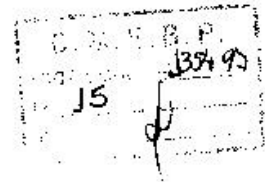

125-4

CÂMARA MUNICIPAL DA ESTÂNCIA BRAGANÇA PAULISTA

Bragança Paulista, 30 de junho de 1997

OPV/GP nº 1127/97

Prezado Senhor:

Com referência ao abaixo-assinado de V. Sa. contendo denúncia sobre fechamento indevido de acesso na Vila Marcheli, informamos que o documento foi despachado para a Comissão Permanente de Justiça, Redação, Defesa do Meio Ambiente e do Consumidor da Casa para análise do caso.

A Comissão providenciou fotos do local para melhor constatação da ocorrência e encaminhou ao Executivo pedido de informações para maiores esclarecimentos sobre o assunto.

Tendo em vista a informação recebida através do ofício CM 196/97 de que se trata de propriedade particular, passamos V. Sa., para conhecimento, cópia do referido material.

Esperando termos dado o tratamento desejado à questão, subscrevemo-nos,

Anteciosamente.

a.) 
JOSE SERGIO CORTI JUNIOR
Presidente

Ao
Ilmo. Sr.
GONCALO JOVIANO DE SOUZA
Colaborador do A.L.A.P.A.
NESTA

*Ar. encaminhado pelo
correio em 04/8/97.
mJ*

rua santa cruz

125-I

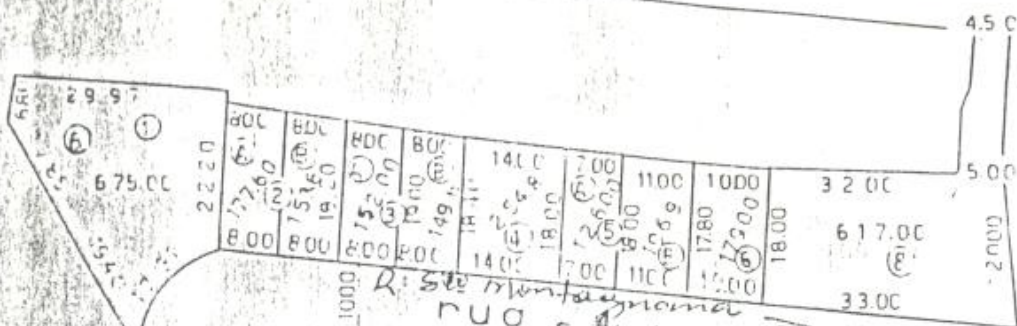

ACCESSO EXISTENTE
PARA RESIDENCIA PELA
R SANTA CRUZ

C. M. E. B.
 PROT. GERAL Nº 1354/97
 Fls. 32
 a) *[Handwritten signature]*

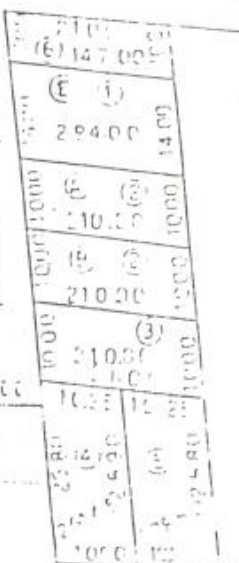

rua sta amélia

planta de uma
area de terreno
denominada

VILA MARCHELLI
de propriedade de sr
SANTO MONTAGNANA

situada na rua sta amélia
bragança paulista
esc. — 1/1.000

**PREFEITURA MUNICIPAL DA ESTANCIA
 DE BRAGANCA PAULISTA
 SECCAO DE OBRAS
 APROVADA**
[Handwritten signature]
 ENGENHEIRO RUBEN P. SPANHO
 CREA - SP 64.111-1

MUNICIPIO DE BRAGANCA PAULISTA

C. M. E. B. P.	
PROT. GERAL Nº 1354/97	
Fol. 13	125-D
a) <i>[Signature]</i>	

Sistema.: CHL - CADASTRO MUNICIPAL IMOBILIARIO Emissao.: 02/07/97
 Programa.: 83 - CONSULTA DE VALORES VENAIS Pagina.: 000001

Inscricao: 17 05 27 0001 0350 01 00 Data: 22/12/88 Boletim: 10548
 Propriet.: 17350-PAULO SANTO MONTAGNANA
 Compromis.: 0-

Corresp.: Num: Andar: Auto:
 Sala: Bairro:
 Cidade: UF: CEP: Telefone:
 Imovel.: Rua: 2016 - CRUZ. STA R. Num: 0662 Andar:
 Auto: Sala: Bairro: 3 -
 Loteament: Num. Ref: Quad: Lote:

Seq. Quadr.: 1 Forma.: 0 Topografia: 0 Propriedade.: 2 Ocupacao: 2
 Local. Fis.: 2 Nr. Frontes: 1 Isencao.: 0 Area Terreno: 617.00
 Test. Prin: 4.50 SQ: 1 Secund. 1.: 0.00 SQ: 0 Secund. 2: 0.00 SQ: 0
 Secund. 3: 0.00 SQ: 0 Soma Testada: 4.50 Vir. M2 Terreno: 2.95
 Ident. Aux: 1) 0/33 83 2) 3) 4)
 Vir Venal Terr.: 1820.1500 Vir Venal Edific.: 3794.7000
 Vir Venal Exces.: 204.3000 Vir Venal TOTAL.: 5819.1500

=====

INFORMACOES GERAIS DE VALORES

Imposto Predial.: 69.83	Tx. Comb. Incend.: 0.81
Tx. Conservacao.: 19.45	Tx. Varricao.: 6.84
Tx. Coleta Lixo.: 10.40	Total Taxes.: 36.50
Total Imp/Taxes.: 106.33	

=====

INFORMACOES GERAIS DA EDIFICACAO

UV	Ano	Usd	Typo	Constr.	Categoria	Area Const.	Vir M2 Constr.
2	61	3	CASA	PRECARIA	70.00	54.21	
2	61	3	TELHEIRO	PRECARIA	11.30	18.08	
0	0	0			0.00	0.00	
0	0	0			0.00	0.00	
0	0	0			0.00	0.00	
0	0	0			0.00	0.00	

=====

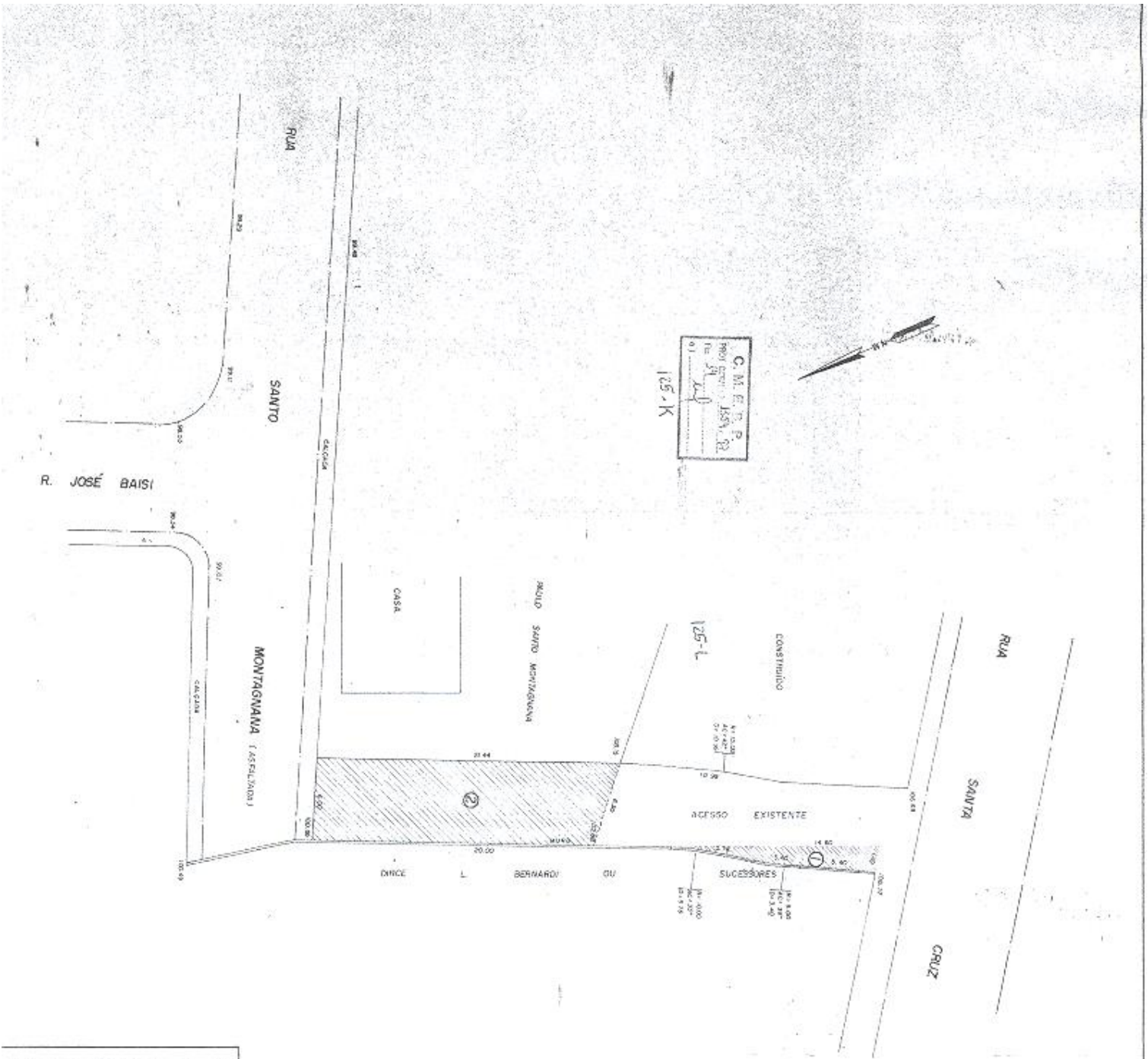

C. M. E. B. P.
PROF. CARLOS JOSÉ B. P.
R. JOSÉ BAISI, 125-K

PROP

ÁREA 01 - QUIC L BERNARDO DU SUCESSORES
ÁREA 02 - QUIC SANTO MONTAGANA

125-M

ÁREAS A SEREM DESAPROPRIADAS:

- 01 - 10.22 m²
- 02 - 124.20 m²

S. B. B. B.
C. M. E. B. P.
PROF. CARLOS JOSÉ B. P.
R. JOSÉ BAISI, 125-K

PREFEITURA DO MUNICÍPIO DE BRAGANÇA PAULISTA

LEVANTAMENTO PLANIMÉTRICO

LEVA: VILA ENTRE AS RUAS SANTA CRUZ E SANTO MONTAGANA
VIA MARCHELLI
BRAGANÇA PAULISTA - S.P.

INDICADA

ESCALA: 1/200
DATA: 1/7/2003
AUTOR: CARLOS JOSÉ B. P.